

Nat i naturen bingo

Se om du kan få pladen fuld af dyr. Sæt et hak ved de dyr du finder.

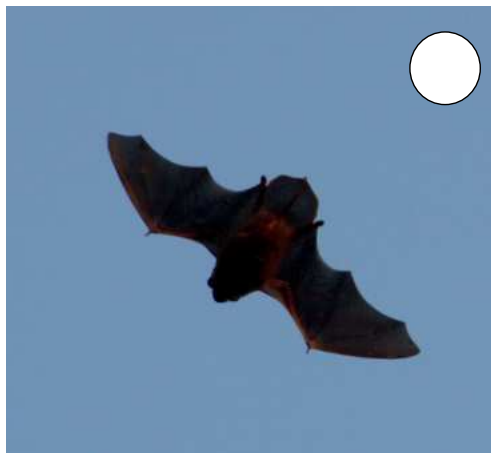
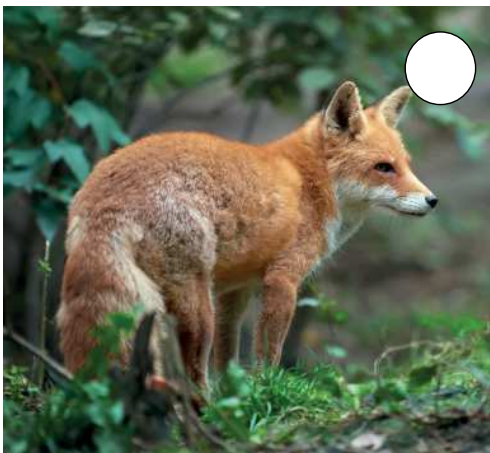

Når mørket falder på, kan I være heldig at opleve nogle af de nataktive dyr. I skal bruge både øjne og ører – god fornøjelse

UGLE - fugl

Specielt Natuglen er meget almindelig i Nordsjællandske skove og man kan høre dens tuden mange steder og se den svæve lydløst gennem skoven. Uglen er nataktiv og er på jagt efter mad i mørket. Alle ugler har fantastisk syn og hørelse om natten. De sidder ofte stille på en gren og venter til fx en mus løber forbi, så flyver den efter musen og angriber den.

MUS

Hvis der er noget der pusler i skovbunden, kan det nemt være en mus. Musene bor i underjordiske gange, men kommer op for at finde føde. De lever mest af planternes frø, men nogle spiser også gerne insekter og andre smådyr. Musen er vigtig i skovens fødekæde, da den får mange unger og er fødegrundlag for mange større dyr som mår, ugle og ræv.

UGLE - natsværmer

Natsværmer Ugler, sidder med sine vinger taglagt eller fladt over ryggen. De er sjældent farvestrålende, for de vil gerne kamouflere sig om dagen på træer og andre planter. Når det bliver mørkt flyver de ud efter føde. Uglen kan høre flagermusens ultralydskald med sine høreorganer i forkroppen, og kan dermed forsøge at undvige, så flagermusen ikke fanger den.

HJORTE

Rådyret er Danmarks mindste hjort på 65 - 75 cm og ses ofte græssende i skumringen i skovbryn og lysninger. Hvis I kommer for tæt på dem, vil de stikke af og springe afsted mens de viser deres spejl – som er de hvide hår på og omkring halen. Spejlet fungerer som advarsel til de andre rådyr om, at der er fare på færde. Hos rådyrene er det kun hannerne (råbukkene) der får et gevir.

RÆV

Ræven er med sin rødbrune pels og buskede hale velkendt. Om natten går den på jagt og lever fx af mus og fugle. Den er god til at liste afsted på stille poter, men måske er I heldige at se den eller dens rævegrav. Om foråret og sommeren, hvor den har hvalpe hjemme i graven, skal der fanges mange dyr til de sulte unger. Hvalpene flytter hjemmefra i løbet af efteråret.

FLAGERMUS

Flagermus er de eneste flyvende pattedyr og ses ofte i skumringen, hvor de flyver rundt i luften og fanger insekter. Flagermusen kan flyve så hurtigt og sikkert i mørket, fordi den med sin ultralyd og ekkolokalisering kan aflæse sine omgivelser og høre hvor der fx står et træ. Samtidig får den information om præcis, hvor de insekter den vil spise er. I Danmark findes der 17 forskellige arter. Det er den pattedyrgruppe med flest forskellige arter i verden, omkring 950.