Humle bingo

Se om du kan få pladen fuld af humlebier og dem der ligner. Sæt et hak ved de dyr du finder.

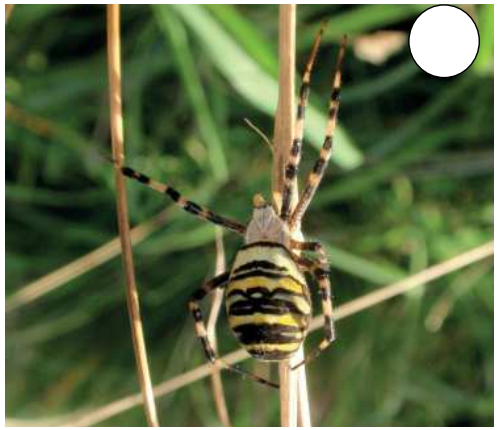

Her er en kort beskrivelse af humlebier og dem der ligner – god fornøjelse.

HUMLEBI Humlebien har håret krop, og forskellige arter kan adskilles på deres mønstre af sorte og gul/orange tværstriber på kroppen. Der er 30 arter af humlebier i Danmark. De er oftest fredelige dyr, der flyver omkring og samler pollen og nektar. Hvis de føler sig meget truede, kan hunnerne strikke. Med deres gule og sorte striber, fortæller de eventuelle rovdyr, at de kan stikke, så de må heller passe på.	BI Der er mere end 100 forskellige bier i Danmark, fx jordbier, hvepsebier, vejbier, murbier, bladskærer-bier, honningbier og de enlige bier. Alle bierne signalere med deres stribede kroppe, at de kan være farlige og kan stikke, så det gør ondt. Det forstår de fleste rovdyr heldigvis, for hvis bien stikker bliver dens brod trukket ud af dens bagende og bien dør. Det sker fordi biens brod har modhagere.
HVEPS Der findes forskellige hvepse i Danmark, men det er i sær almindelig gedehams man lægger mærke til, når de sværmer om søde sager i sensommeren. Hvepse kan nemt kendes fra bier, på deres glatte krop med hvepsetalje og meget tydelige sorte og gule striber. Gedehamse kan være aggressive og føler sig hurtigt truet og vil derfor stikke i selvforsvar. Modsat bierne, kan hvepsene stikke flere gange, fordi deres brod er glat. De sidste år er Stor gedehams blevet mere almindelig. Dens stik klør og svier længe.	SVIRREFLUE Svirrefluen med sine gule krop med sorte striber, udnytter fugles respekt for gedehamse og andre gulstribede, stikkende insekter. Svirrefluer kan ikke stikke og kan kendes ved at de bevæger sig i hurtige ryk, og står stille i luften. Den dobbeltbåndede svirreflue lever af bladlus hele sommeren, men overvintre i det sydlige Europa. Så selvom den ikke er meget større end 1 cm, kan den flyve tusindvis af kilometer.
HVEPSEBUK Hvepsebukken er en bille på 1 - 1,5 cm, med sorte og gule striber på dækvingerne. Den er ret almindelig i løvskove og ses oftest ved skovlysninger og i skovkanten. Den lever af nektar og pollen fra skovens blomster. Hvepsebukke ligner gedehamsen i både udseende og den måde den bevæger sig på. Så selvom den er ganske ufarlig, snyder den mange rovdyr ved at efterligne gedehamsen.	HVEPSEEDDERKOP Hos hvepseedderkoppen er det hunnen, der har sorte og gule striber, mens hannen er mindre og helt mørk. Hvepseedderkoppen lever i åbne områder, hvor den laver et hjulspind tæt på jorden. Der er som regel en karakteristisk tykkere silketråd i spindet fra kanten ind til midten. Her sidder den i midten og venter på sit bytte. Den lever især af græshopper, men spiser også andre insekter.